

01. YO MILHO

El proyecto se ubica en la costa occidental de la península ibérica, al norte de Oporto, en una antigua ciudad de pescadores ahora transformada en un polo estratégico industrial de la costa norte portuguesa, Matosinhos. La ciudad se divide en dos mitades por su puerto industrial, el Puerto de Leixões.

El puerto de Leixões es la estructura portuaria más grande del norte de Portugal. Uno de los puertos más importantes del país. El puerto que es uno de los terminales de servicio más competitivos y versátiles de Portugal maneja un total de 18 millones de toneladas de mercancía por año y ejerce un total de 25% del comercio exterior portugués realizado por el mar.

Conocido por su arquitectura portuguesa de autor, de arquitectos como Fernando Távora, Álvaro Siza y Souto de Moura, o por sus playas kilométricas, se tratará de conocer la ciudad desde su relación con el medio, con el Océano Atlántico y con el mar, hasta su escala urbana más próxima, pasando por el estudio de sus comunicaciones y la importancia del puerto industrial en la ciudad y como ha influido en su crecimiento urbano.



Situación 1/20.000

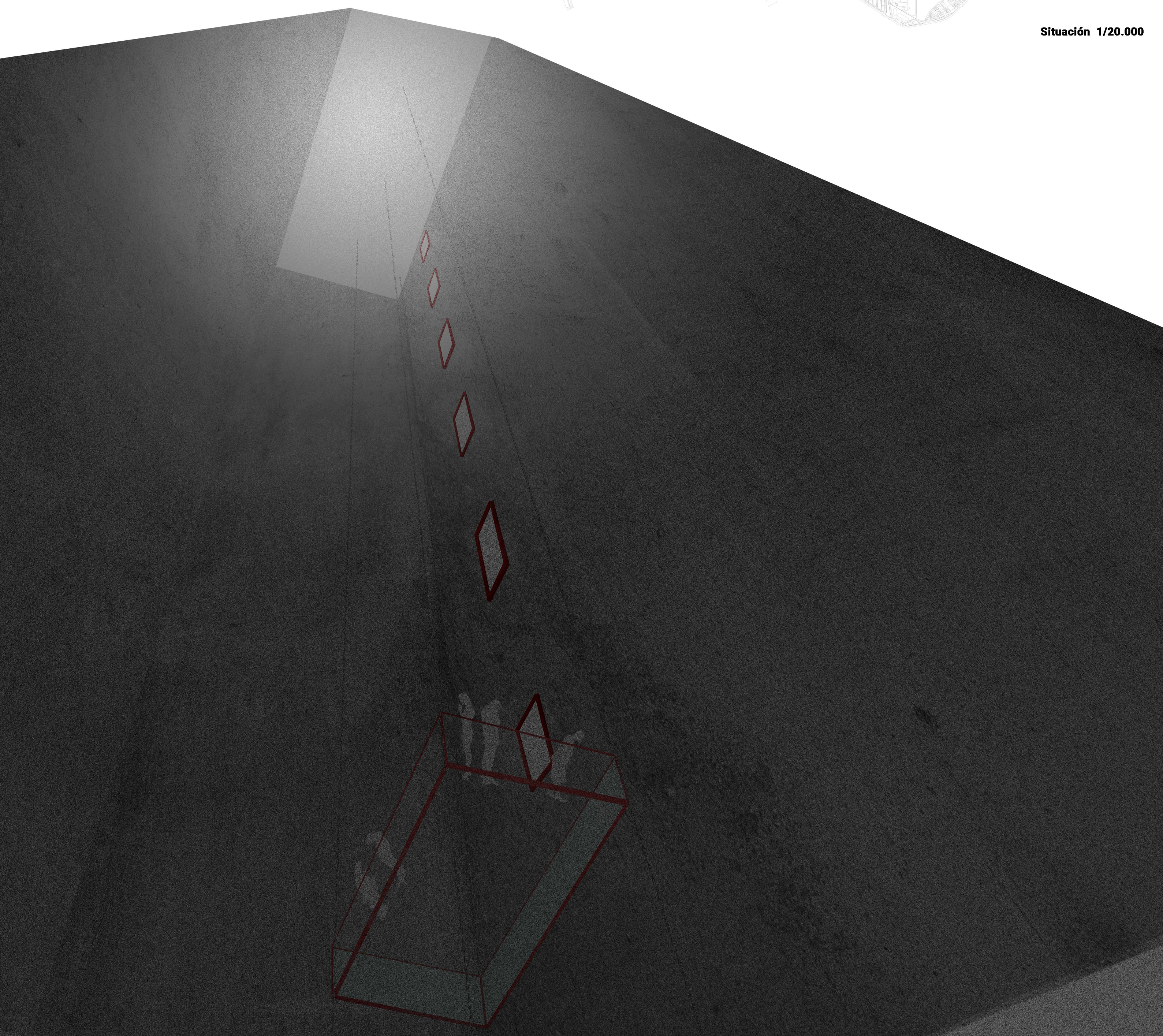

02. YO MILHO

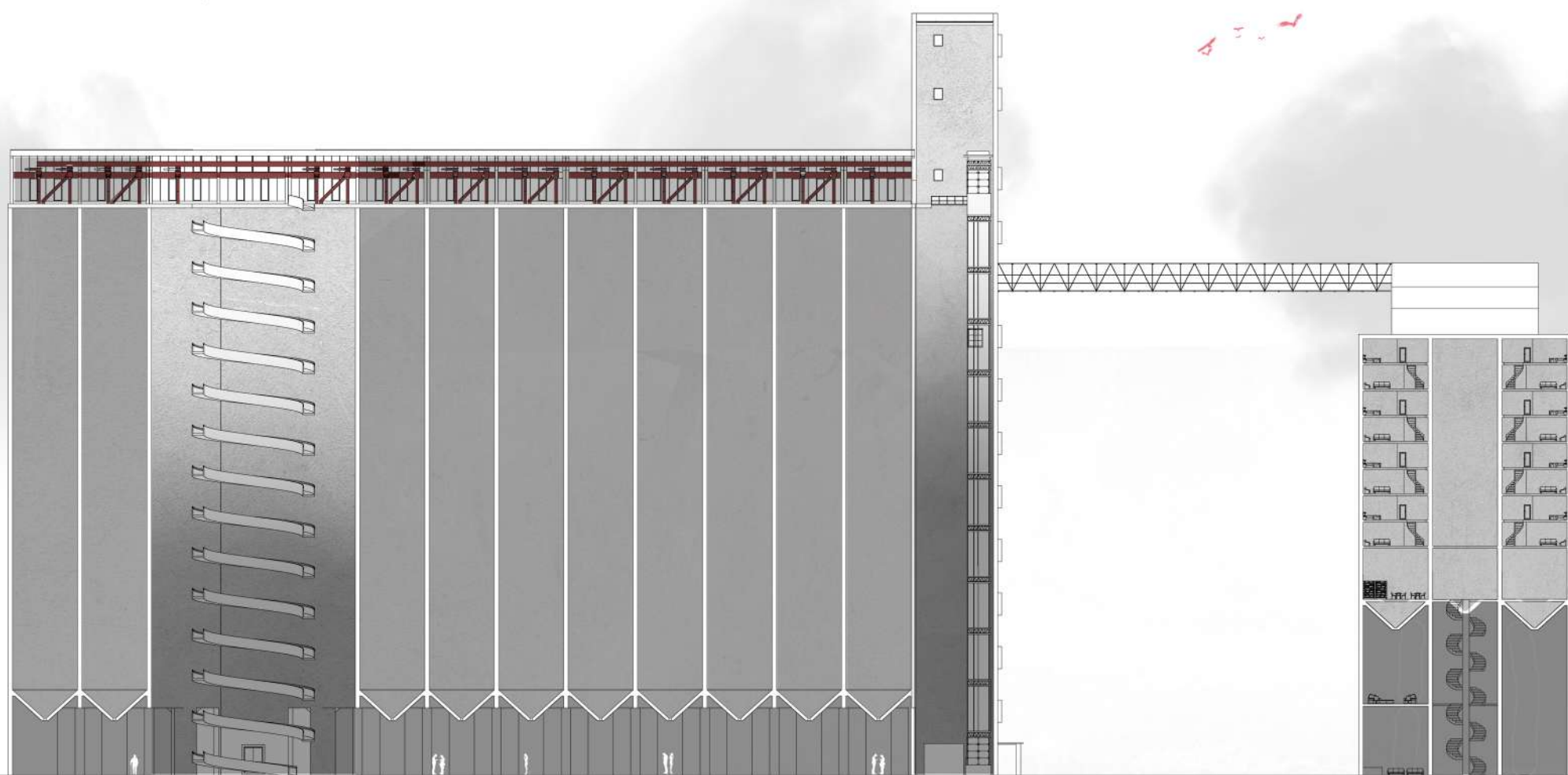

Sección Longitudinal
E: 1:750

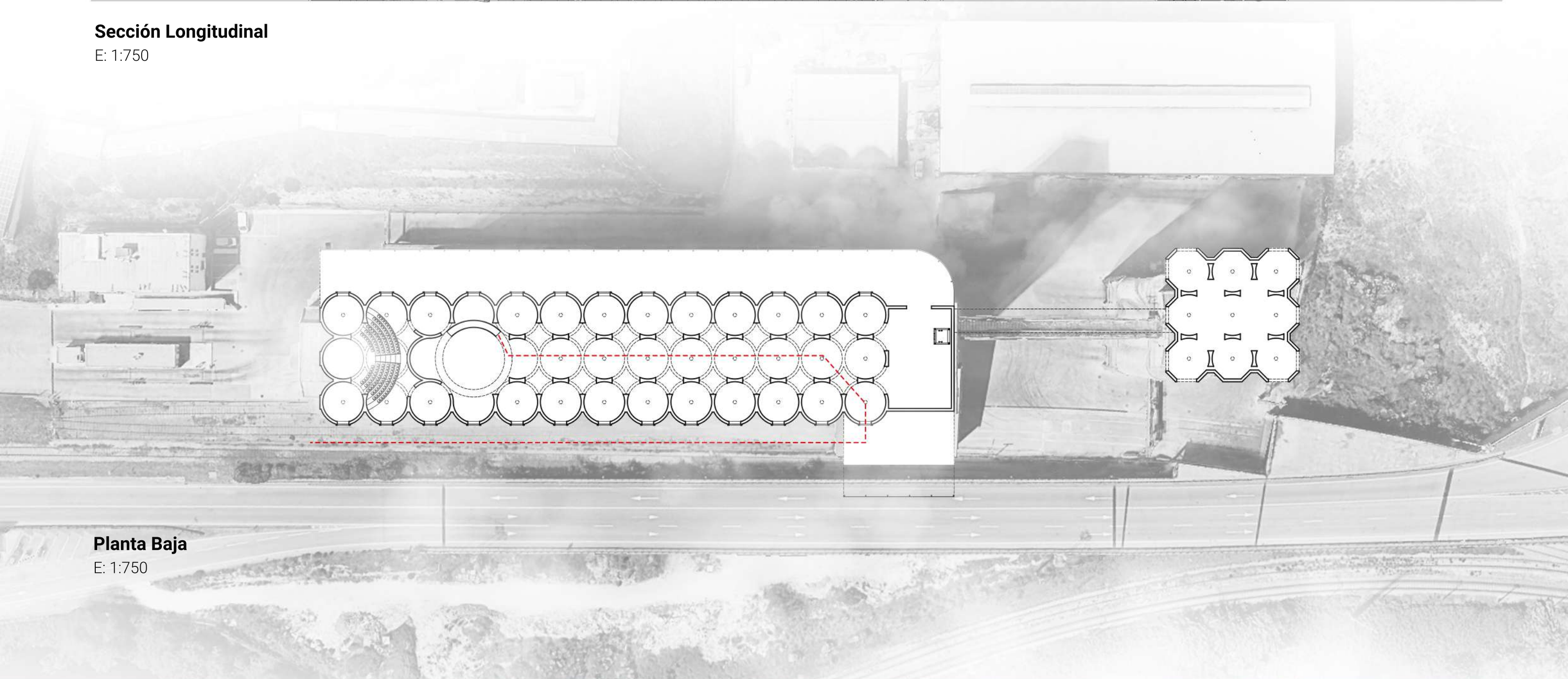

Planta Baja
E: 1:750



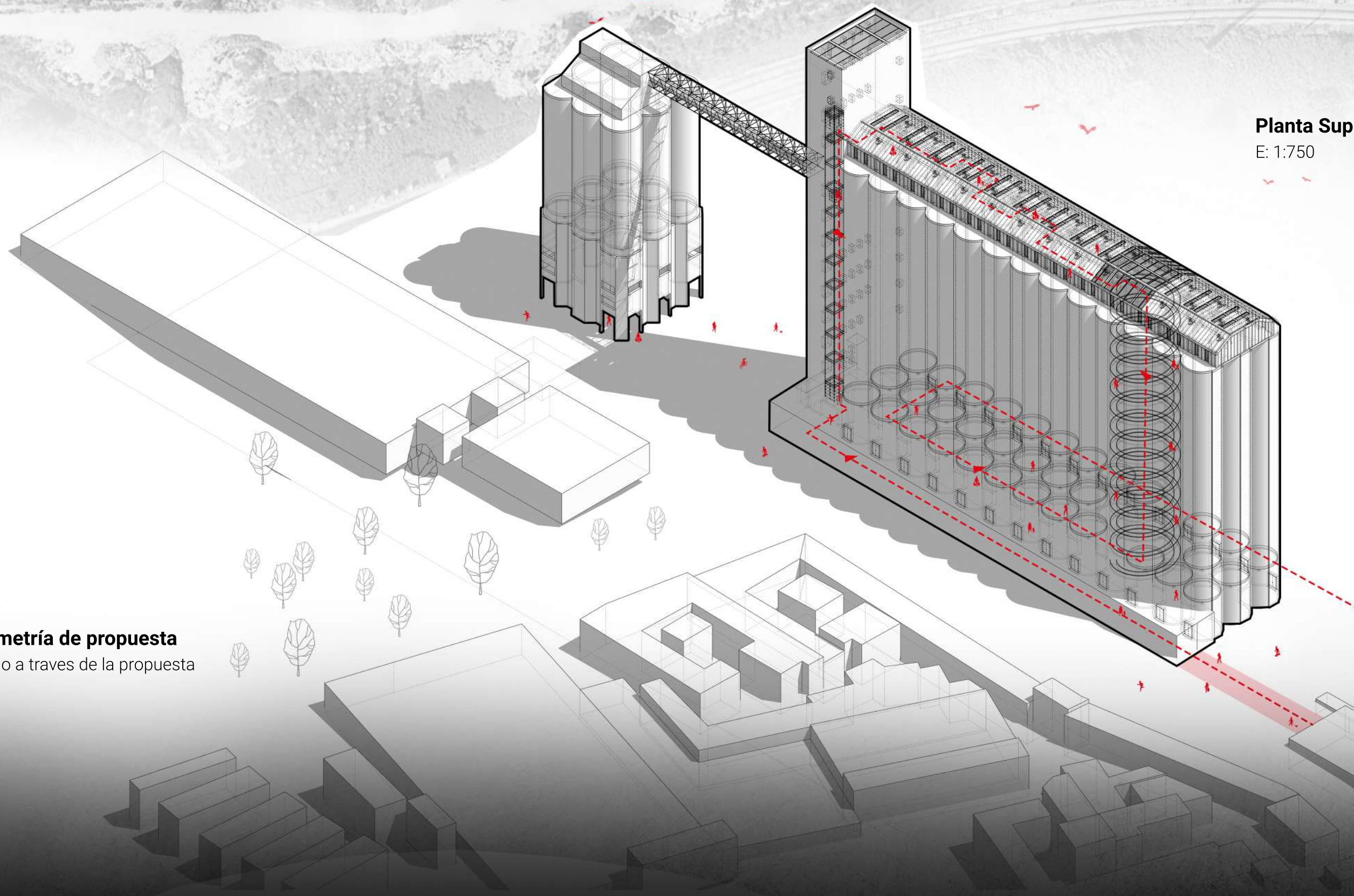
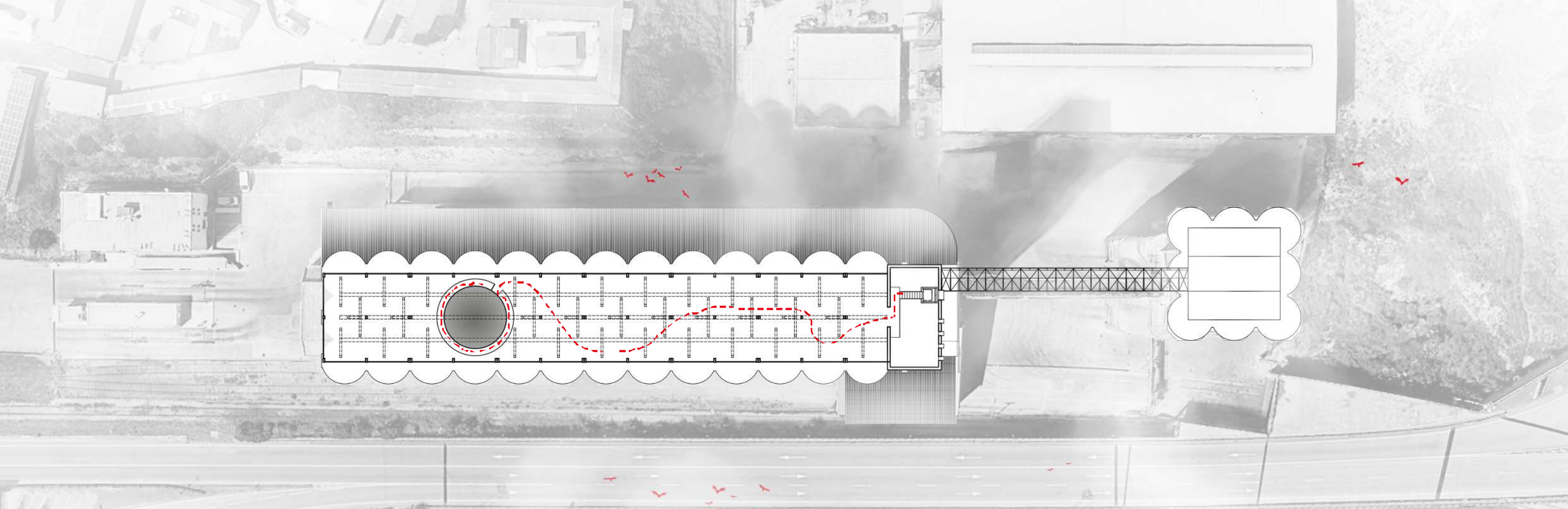

Axonometría de propuesta
Recorrido a través de la propuesta

Planta Superior.
E: 1:750



04. YO MILHO

