El proyecto se encuentra en Leixoes, (Matosinhos, Portugal)

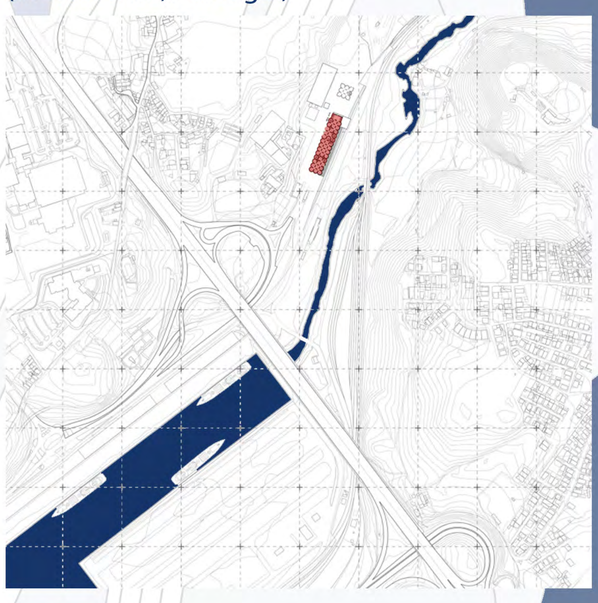

El proyecto consta de una serie de pasarelas que se apoyan, perforan y atraviesan en ciertos puntos los silo. Para así permitir una exploración de estos espacios catedralíceos en sección.

Asimismo, el proyecto busca sacar partido a la gran potencia que tiene el espacio actual, sin modificar significativamente la imagen del mismo. Siempre desde el respeto al patrimonio histórico.

Asimismo, se refuerzan puntos para conseguir situaciones espaciales más interesantes y adecuadas al programa.

Las pasarelas están divididas en 2 tipos de pasarelas según su programa.

Habrá una pasarela destinada a un uso público, que contiene auditorio, salas de exposición y cantina.

Habrá una pasarela destinada a un uso privado, para los estudiantes, donde se encuentran las viviendas y aulas.

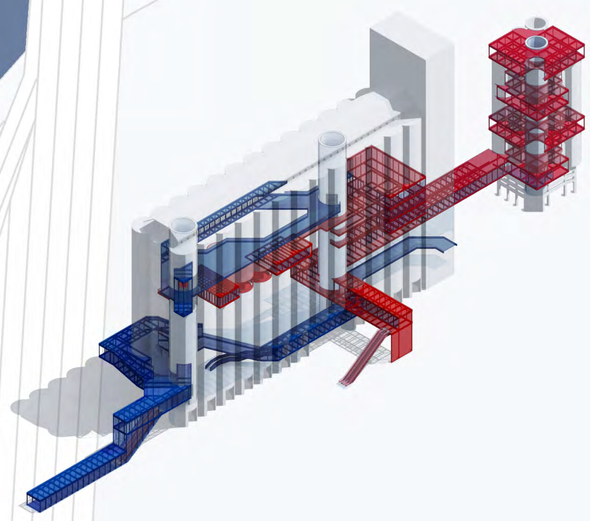

CAMINANDO ENTRE SILOS

PANEL 01

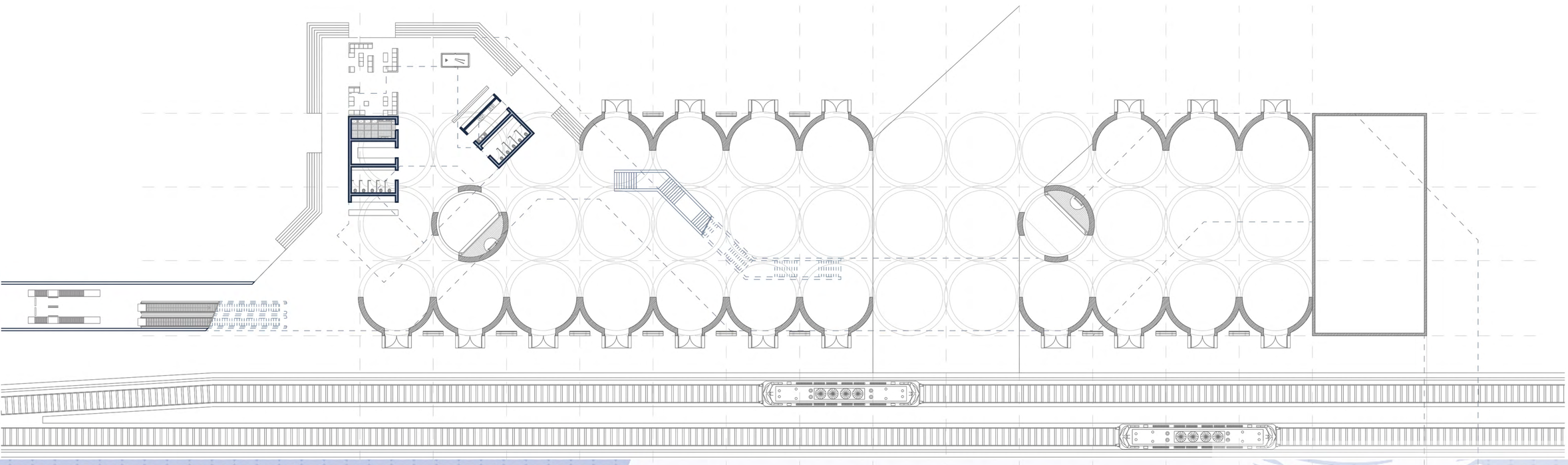

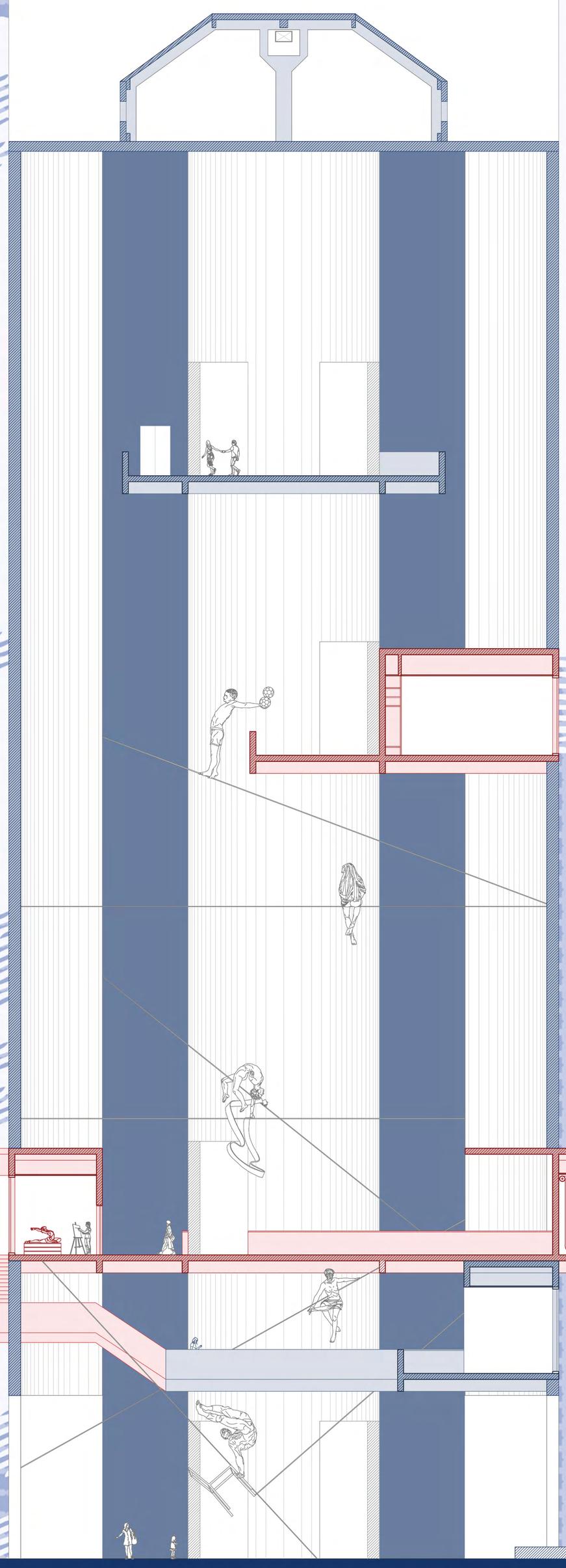

Encuentro de pasarelas, detalle interior

La elección de los sistemas pladur ha sido por la facilidad y velocidad de montaje, al igual que la posibilidad de desmontar los mismos de una forma sencilla.

Se considera que las obras de rehabilitación o cambio de uso deberían implicar una gran flexibilidad especial y todos lso sistemas pladur son ligeros. Por lo que nos permiten una gran versatilidad. Además de facilidades para cumplir la normativa.

CAMINANDO ENTRE SILOS

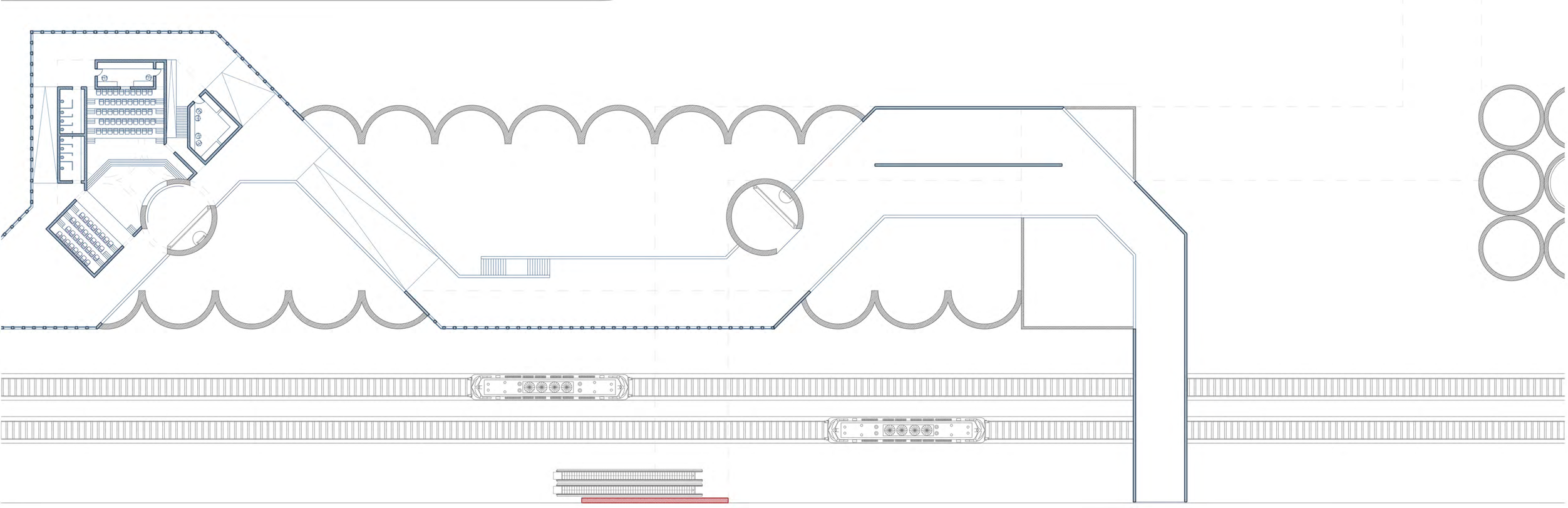

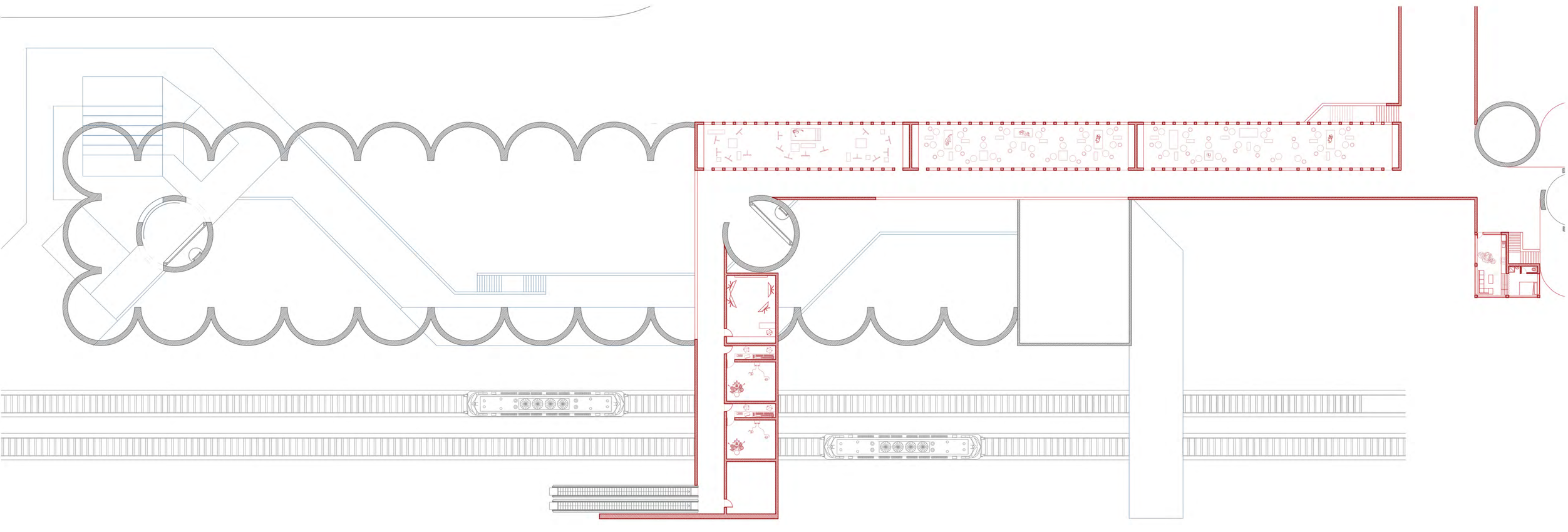

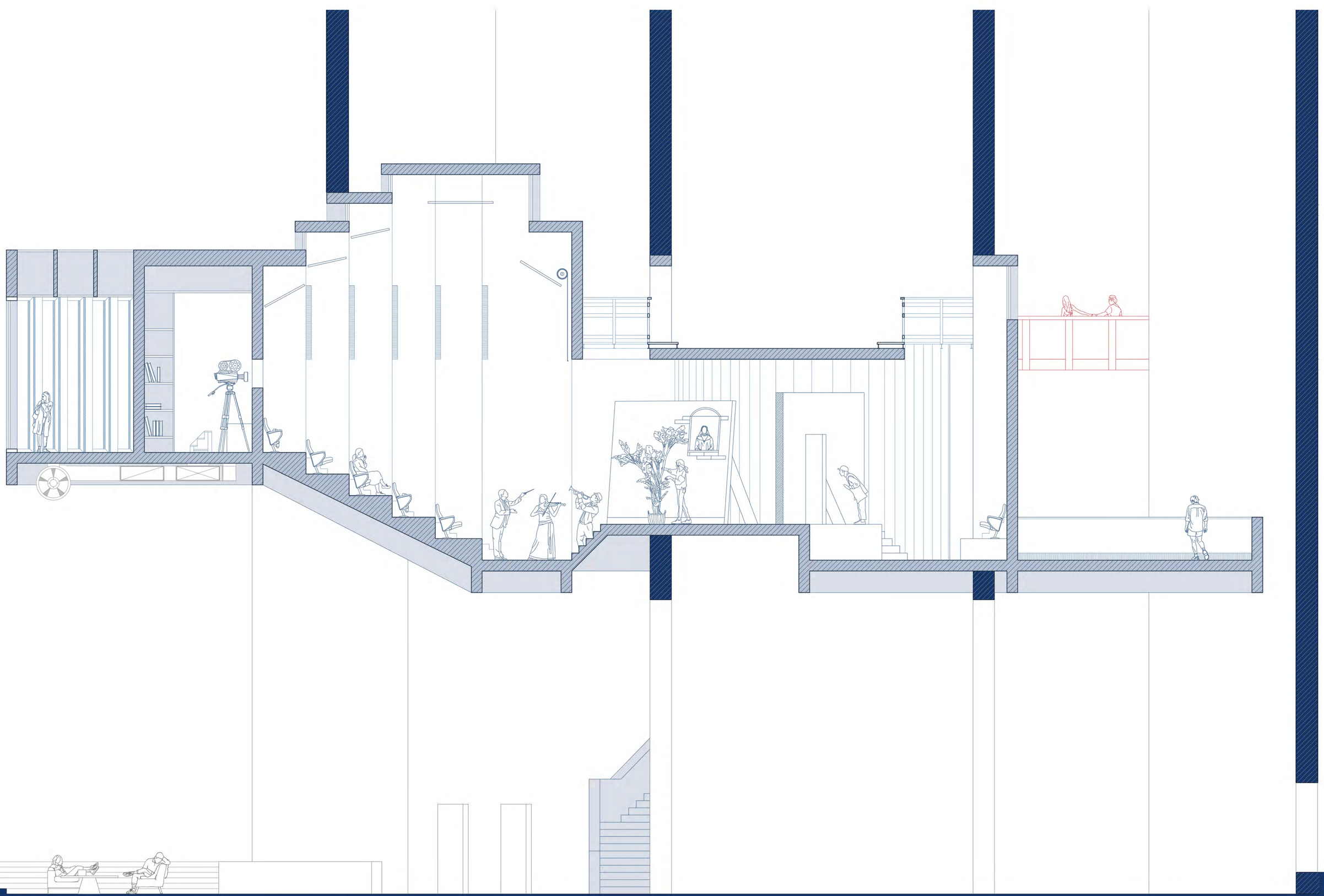

CAMINANDO ENTRE SILOS

PANEL 03

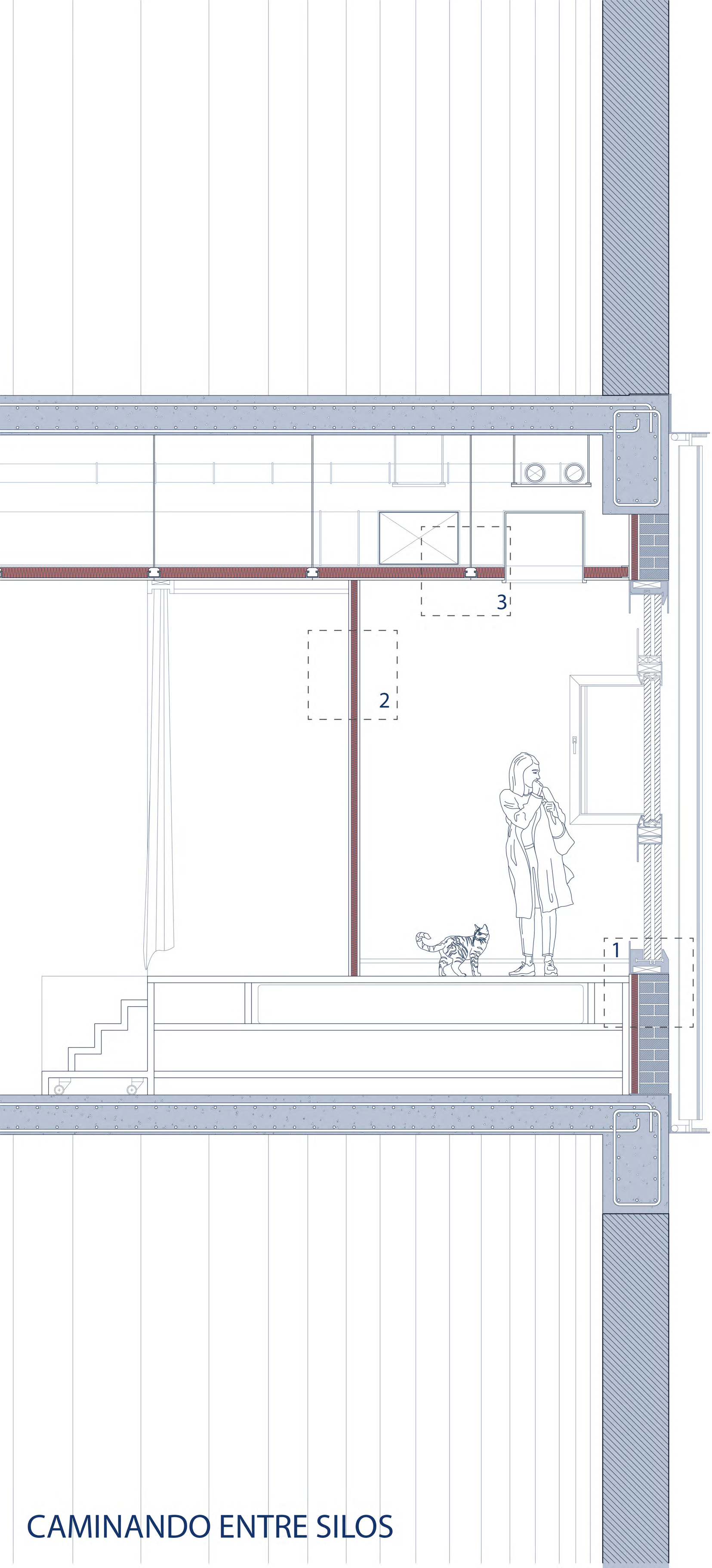

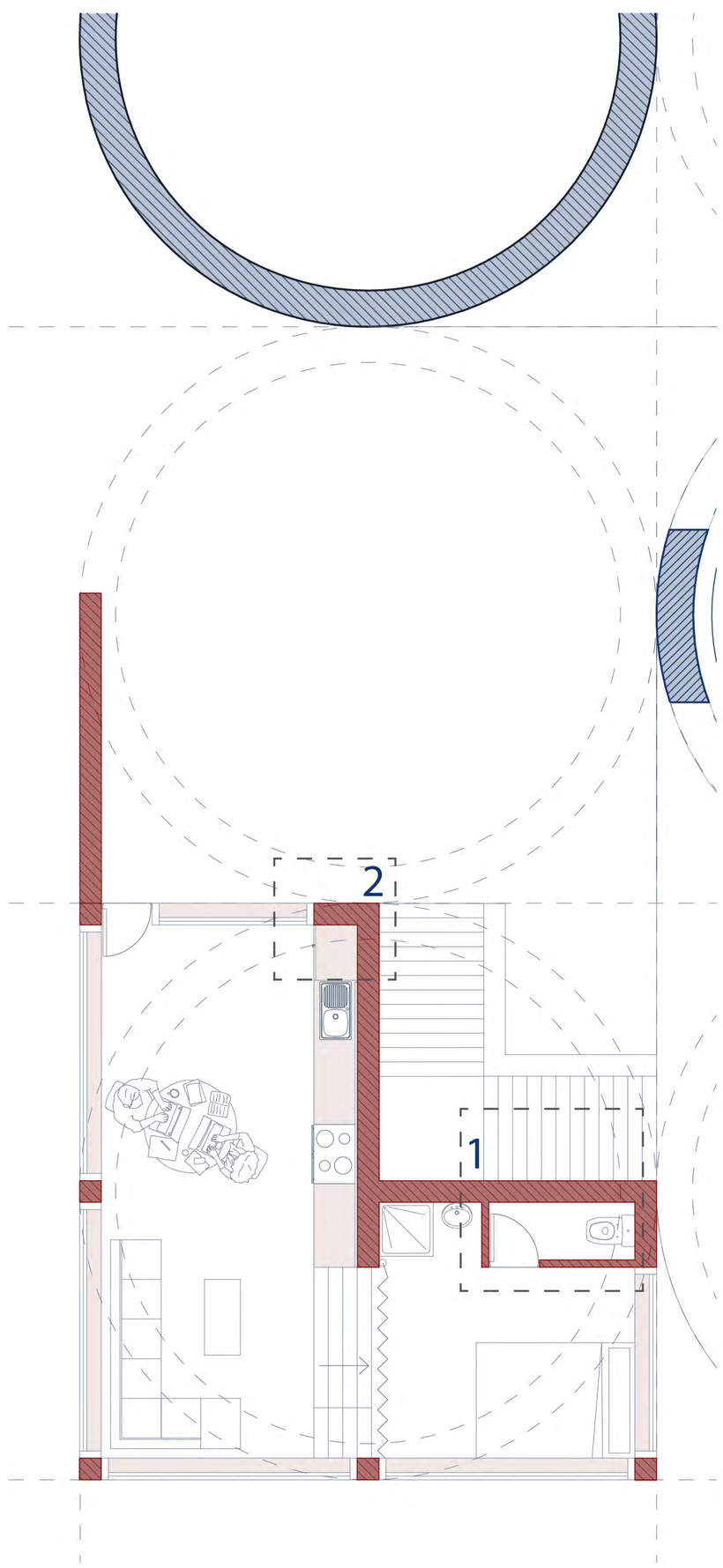

1. Trasdosado autoportante pladur.
2. Tabique de distribución pladur. 75mm. Con subestructura de perfiles de acero galvanizado. Espesor variable según las necesidades de PCI.
3. Falso techo suspendido de placas de pladur

Se han optado por los sistemas Pladur ya que se agrupam todas las instalaciones de las viviendas en una banda técnica y los sistemas pladur nos permiten cumplir con los requerimientos de estanqueidad de los cuartos húmedos.

A parte de la facilidad de instalación y ligereza

CAMINANDO ENTRE SILOS