

01

ARCHIPIÉLAGO DE LOS NÓMADAS

VIVE, TRABAJA Y DISFRUTA

“Archipiélago de los nómadas” es un proyecto que pretende impulsar un nuevo concepto residencial. Sentir que estamos en casa, pero no estarlo. Creando un ambiente acogedor y armonioso, donde los nómadas digitales puedan desarrollar un home-office y disfrutar de estadias temporales en un lugar inolvidable

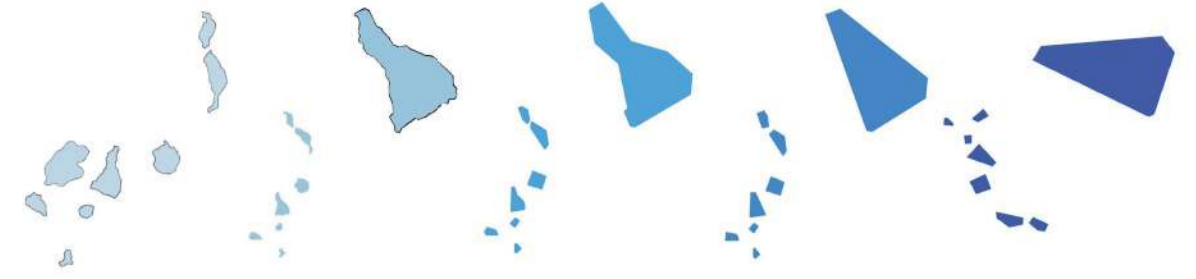

Ortofotomapa

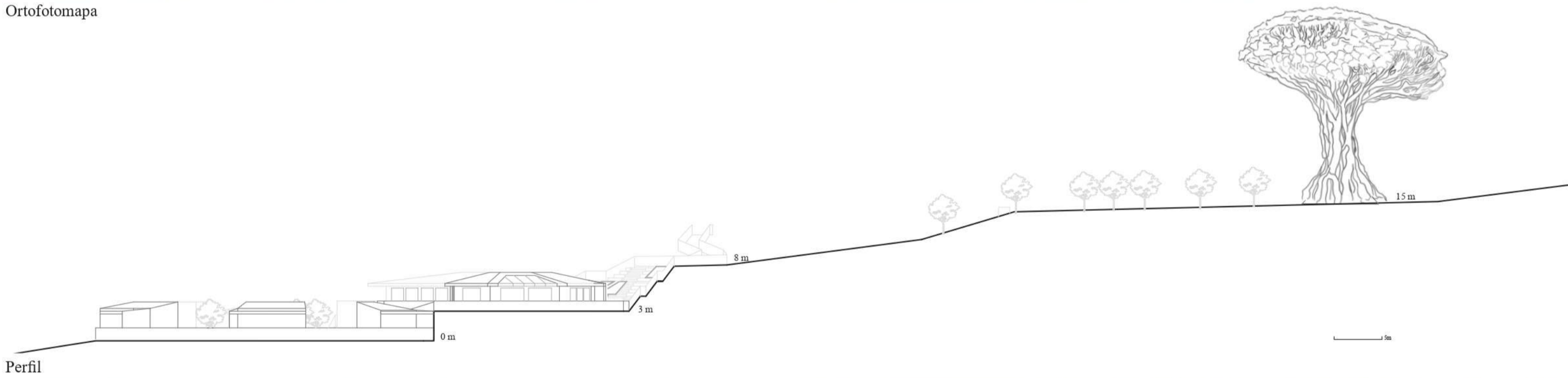

02

ARCHIPIÉLAGO DE LOS NÓMADAS

VIVE, TRABAJA Y DISFRUTA

- Espacios Luminosos;
- Entornos Verdes;
- Estancias Confortables;
- Ambientes Flexibles y Versátiles;
- Espacios Comunes;
- Conexión a internet.

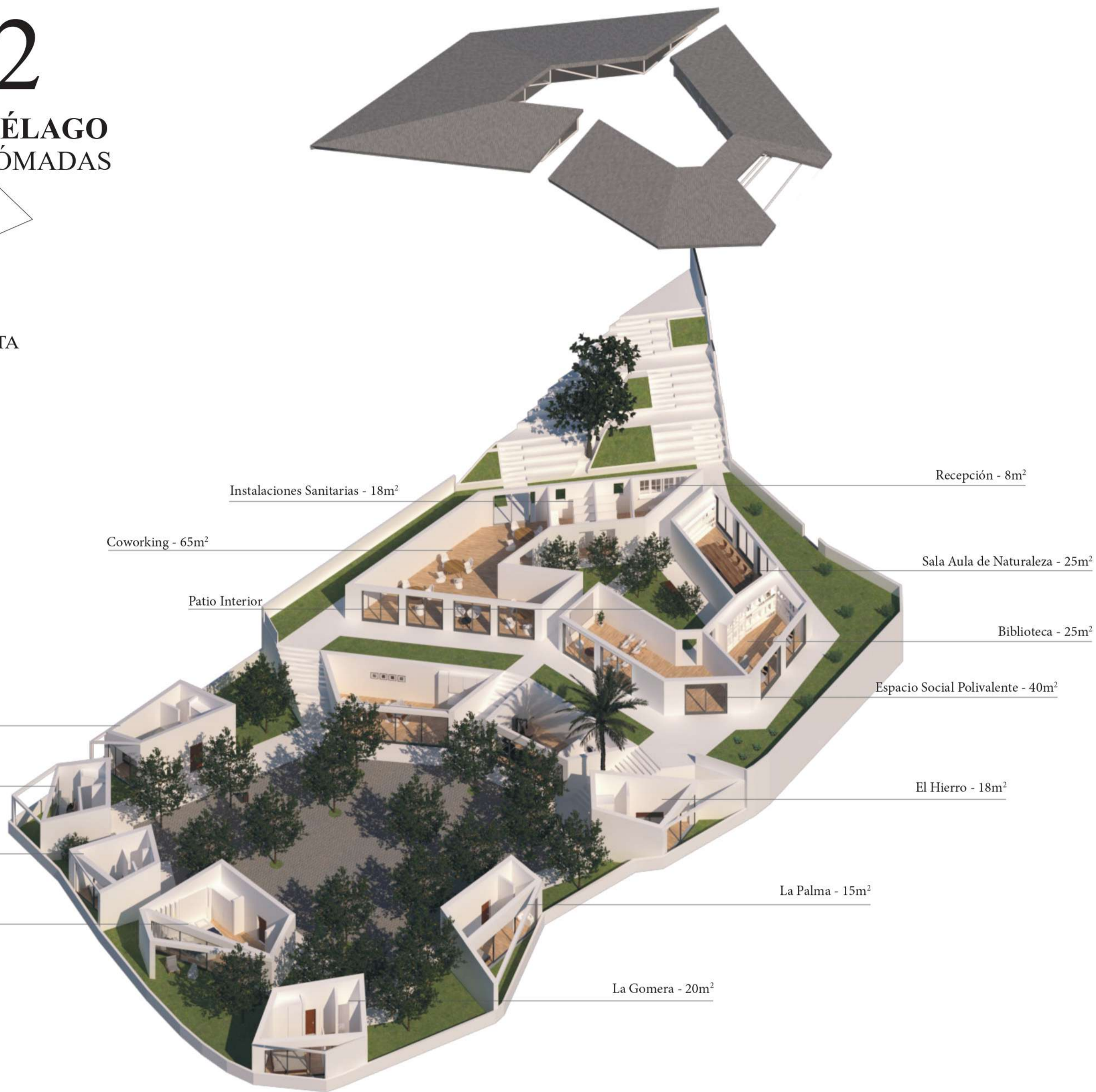

Axonometria



03

ARCHIPIÉLAGO
DE LOS NÓMADAS



Planta en Dos Niveles

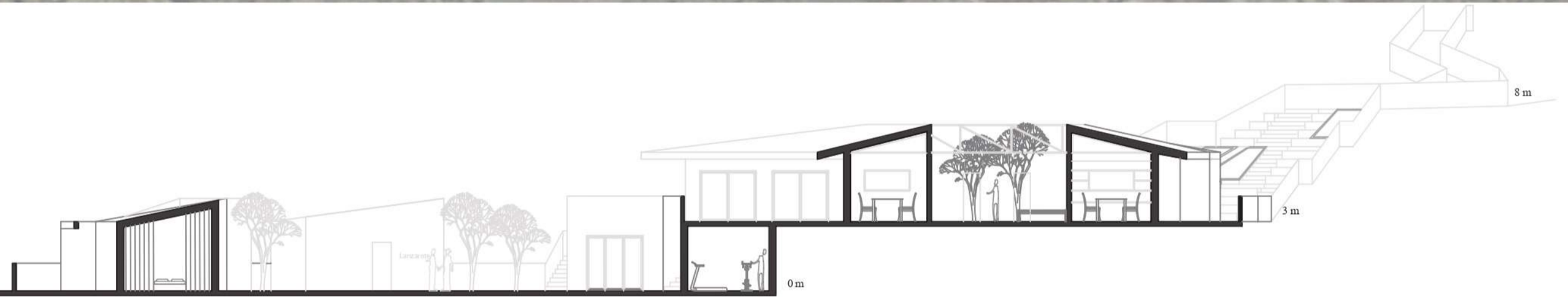

Corte Longitudinal



04

ARCHIPIÉLAGO DE LOS NÓMADAS

PROPUESTA

Creación de tabiques de separación o tabiques de distribución
Pladur con listones

- Crea ambientes versátiles
- Aumenta el aislamiento acústico

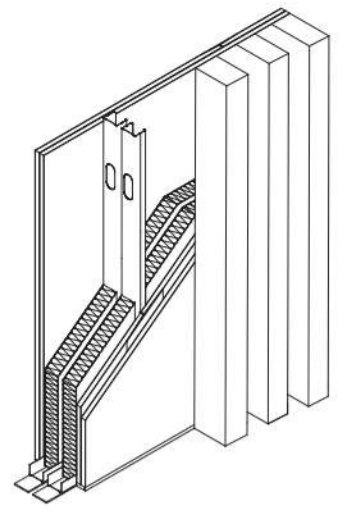

- Plataforma.
- Canalón
- Panel sándwich
- Aislamiento térmico XPS
- Barrera de vapor
- Estructura de soporte de techo de acero
- Lana mineral
- Estructura PLADUR
- Suspendido Techo Pladur T-45 OMNIA

- Tabique PLADUR Cementex
- Lana mineral
- Estructura PLADUR;
- Estructura de soporte de acero
- Aislamiento térmico de EPS
- Red de fibra
- Mortero de acabado con pintura de color.

- Terminación final del piso con madera
- Tejido de poliestireno
- Solera de nivelación
- Concreto
- Aislamiento Térmico XPS
- Manta de geotextil
- Terrestre

Techos Zonas Comunes:
Techo Pladur FON R8-18 BV

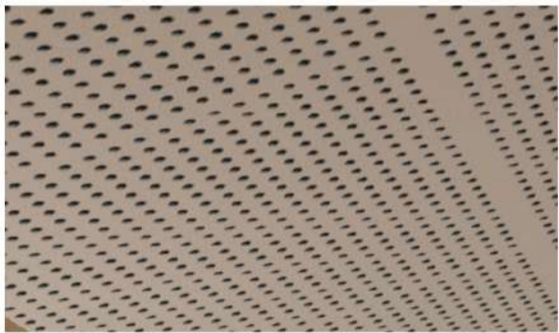

Techos Dormitorios
Techo Suspendido Pladur T-45
OMNIA com caja de luz



Mueble Zonas Comunes
Esteras con Pladur



Mueble Dormitorios
Somier en Pladur



Decorativo Dormitorios
Listones integradas en Pladur

