

I Pared Del Drago



Ortofotomapa

A área de intervenção localiza-se na ilha das Canárias em Icod de los vinos, num terreno de socacos que encerra o parque del Drago.

Com a vontade de respeitar a envolvente, a proposta orienta-se entre muros existentes e privilegia a vista a noroeste para o mar e sudoeste para o vale Caforinõ. Neste sentido, os espaços comuns orientam-se a Norte beneficiando de uma luz regular e propícia para trabalhar, e os espaços privados orientados a Sudoeste relacionam-se com a natureza.

A Residência acede-se por meio de uma rampa ou de uma torre localizada na parte mais elevada do terreno que estabelece a ligação com o parque e simultaneamente permite superar a diferença de cotas do terreno. Este volume mais vertical que avista o mar, tem como função auxiliar o parque com serviços, com uma sala Polivalente e uma da Natureza.

Em termos de materialidade adoptou-se a pedra de Icod para dar continuidade às pré-existências. De cor negra, o material pétreo local realça as cores quentes do solo, que são trazidas para o plano vertical.

Com isto, a proposta é idealizada com uma mistura de betão com terra, na generalidade do projeto, e madeira nos espaços privados dando seguimento ao tema das cores quentes, conforto e harmonia com o território.

The intervention area is located on the Canary Island in Icod de los vinos, on a terraced terrain that encloses the Parque del Drago.

With the will to respect the surroundings, the proposal is oriented between existing walls and privileges the view to the northwest to the sea and southwest to the Caforinõ valley. In this sense, the common spaces are oriented to the North, benefiting from a regular and favorable light to work, and the private spaces oriented to the Southwest relate to nature.

The Residence is accessed by a ramp or a tower located on the highest part of the terrain that connects it to the park and at the same time makes it possible to overcome the difference in terrain elevation. This more vertical volume that overlooks the sea, has the function of supporting the park with services, with a multipurpose room and a nature room.

In terms of materiality, Icod stone was adopted to give continuity to the pre-existences. Black in color, the local stone material enhances the warm colors of the soil, which are brought to the vertical plan.

With this, the proposal is idealized with a mixture of concrete with earth in the generality of the project, and wood in the private spaces following the theme of warm colors, comfort and harmony with the territory.

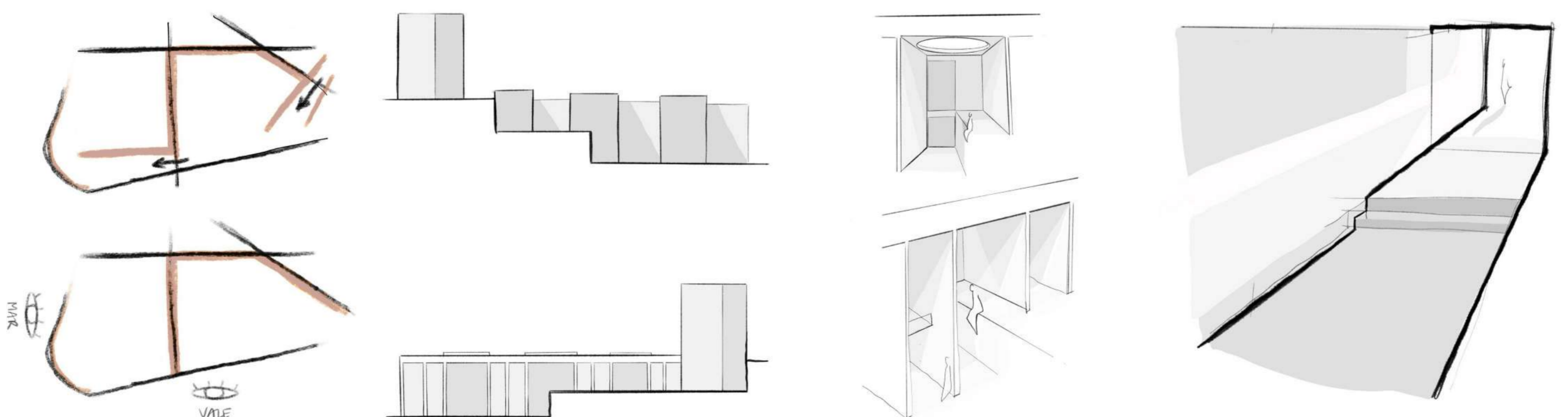

Croquis

II Pared Del Drago



III Pared Del Drago

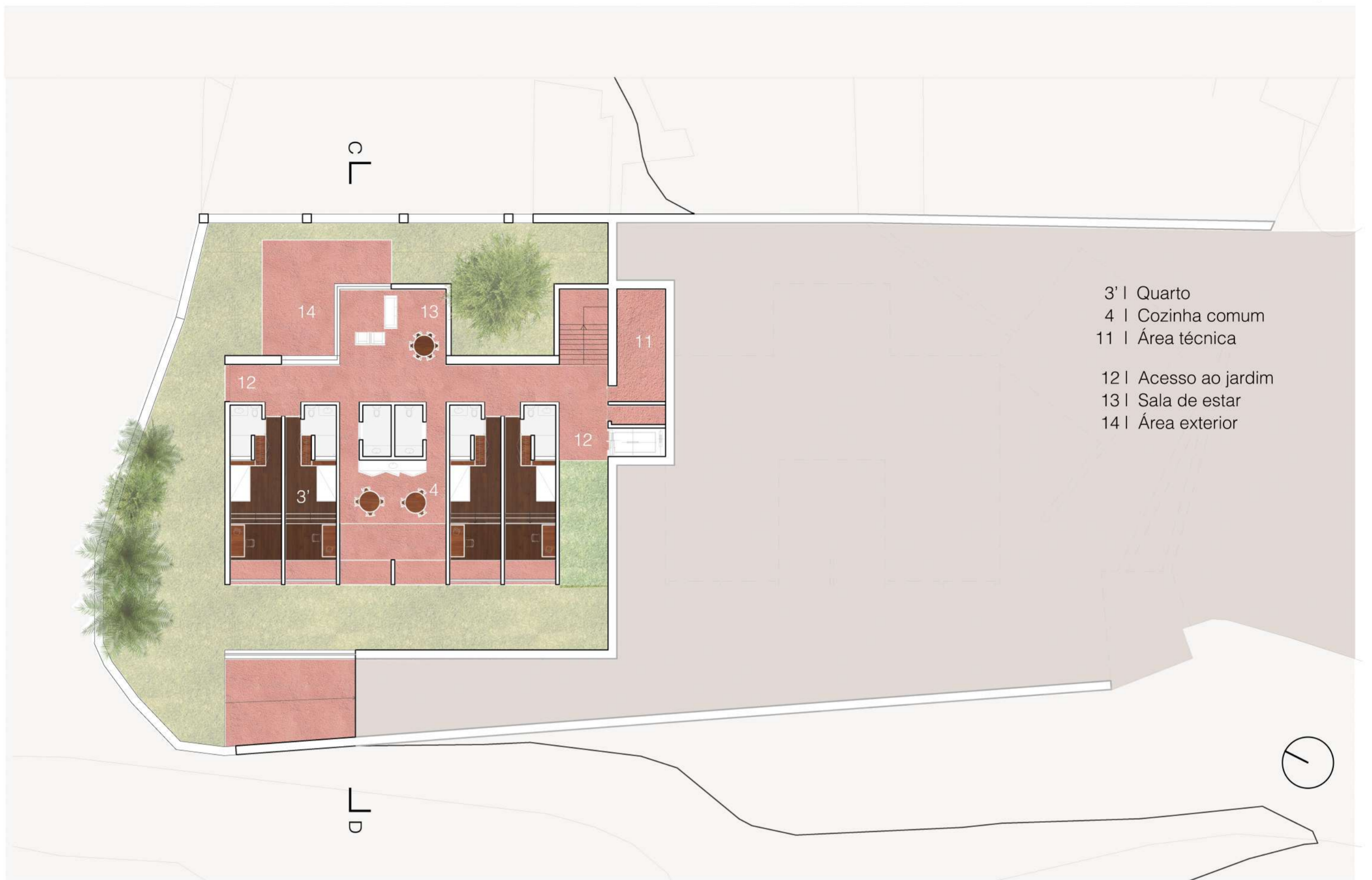

IV Pared Del Drago

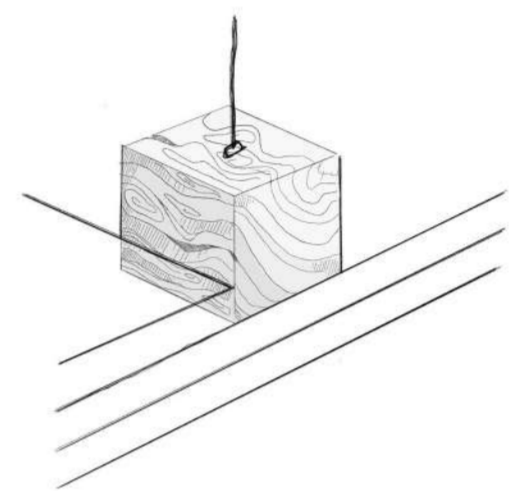
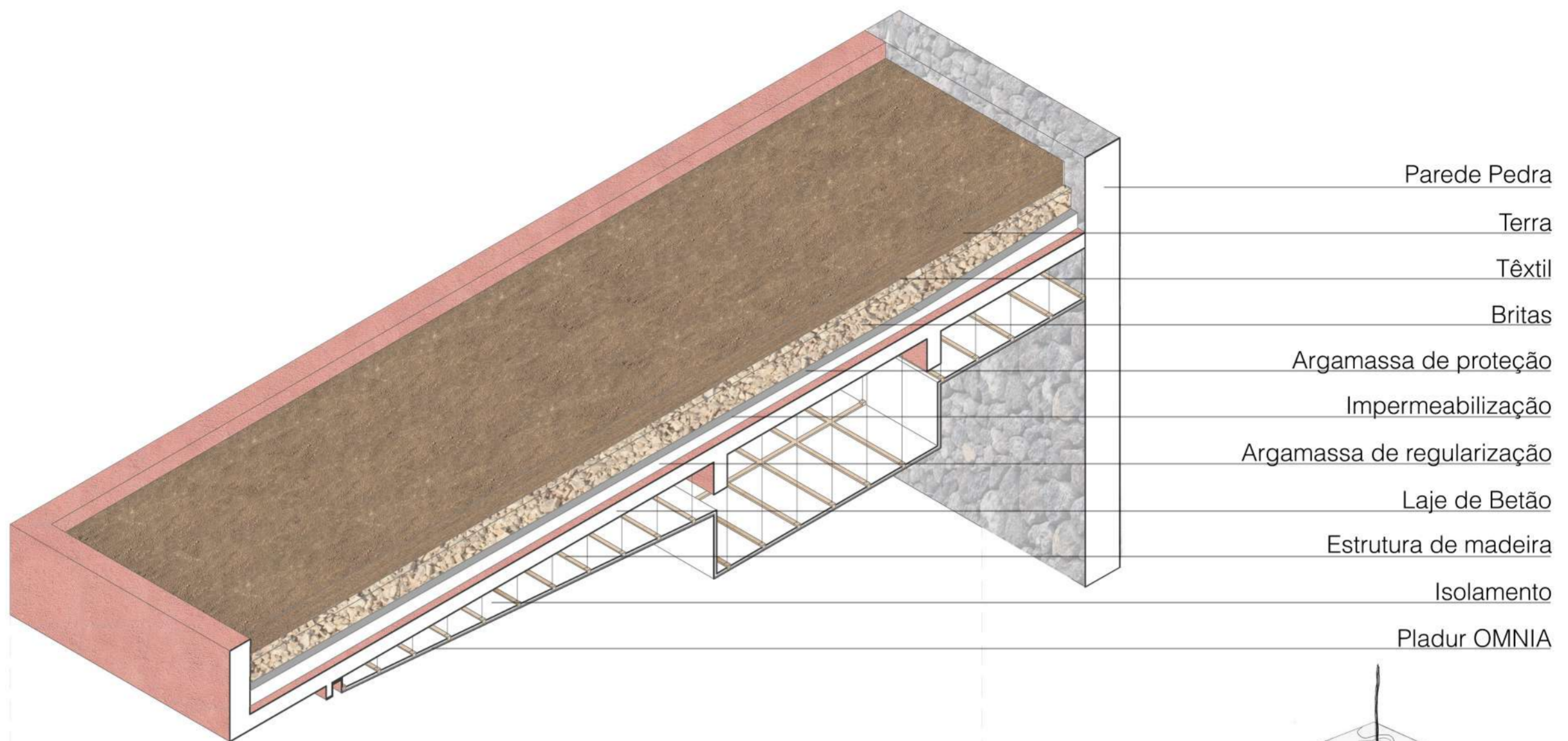

A proposta beneficia do sistema pladur para os tectos do interior onde a combinação da placa OMNIA com uma estrutura de madeira inovadora criam uma aplicação completa e versátil

The proposal benefits from the pladur system for the ceilings of the interior where the combination of OMNIA board with an innovative wood structure creates a complete and versatile application

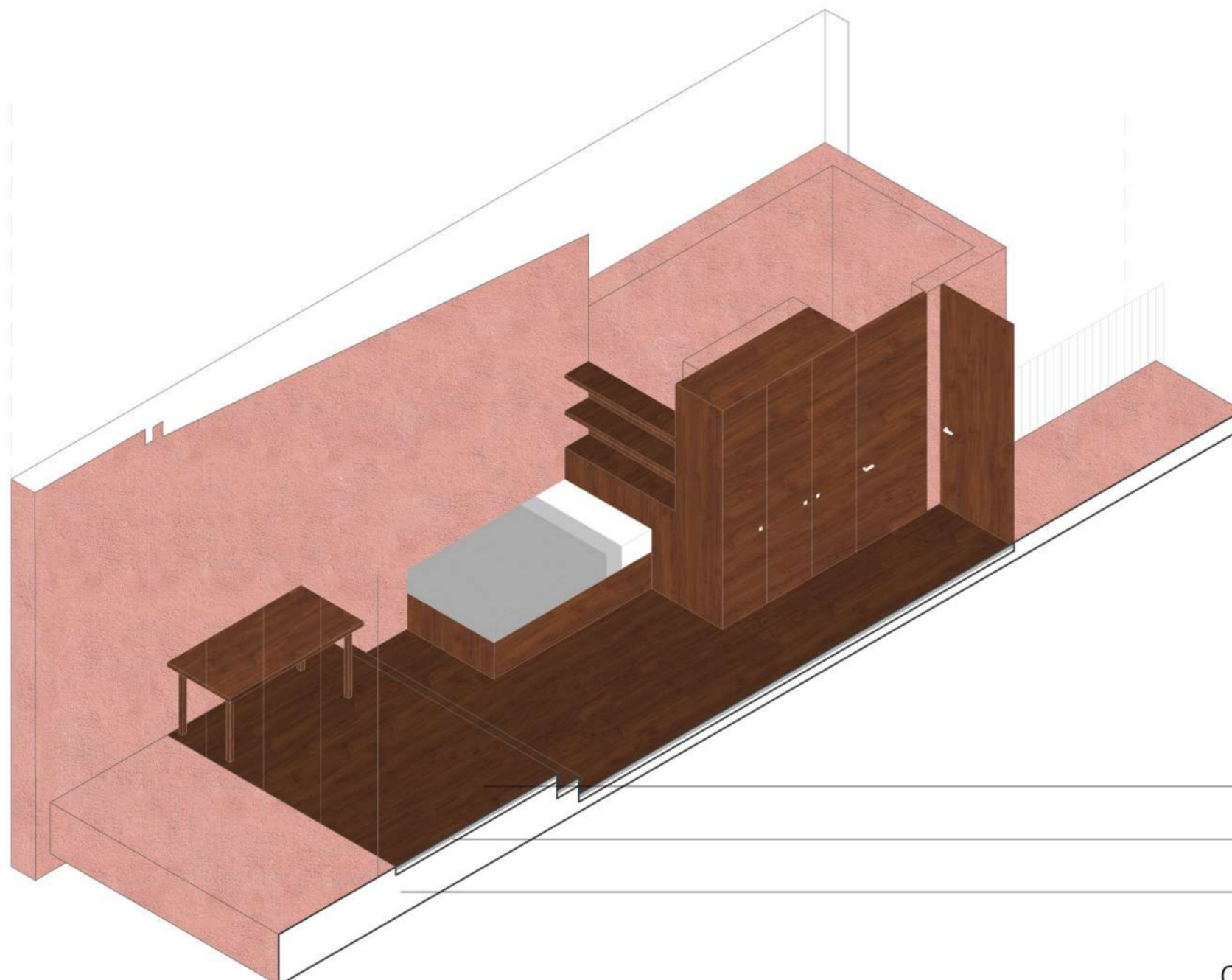

Corte Axonométrico do Módulo de Habitação

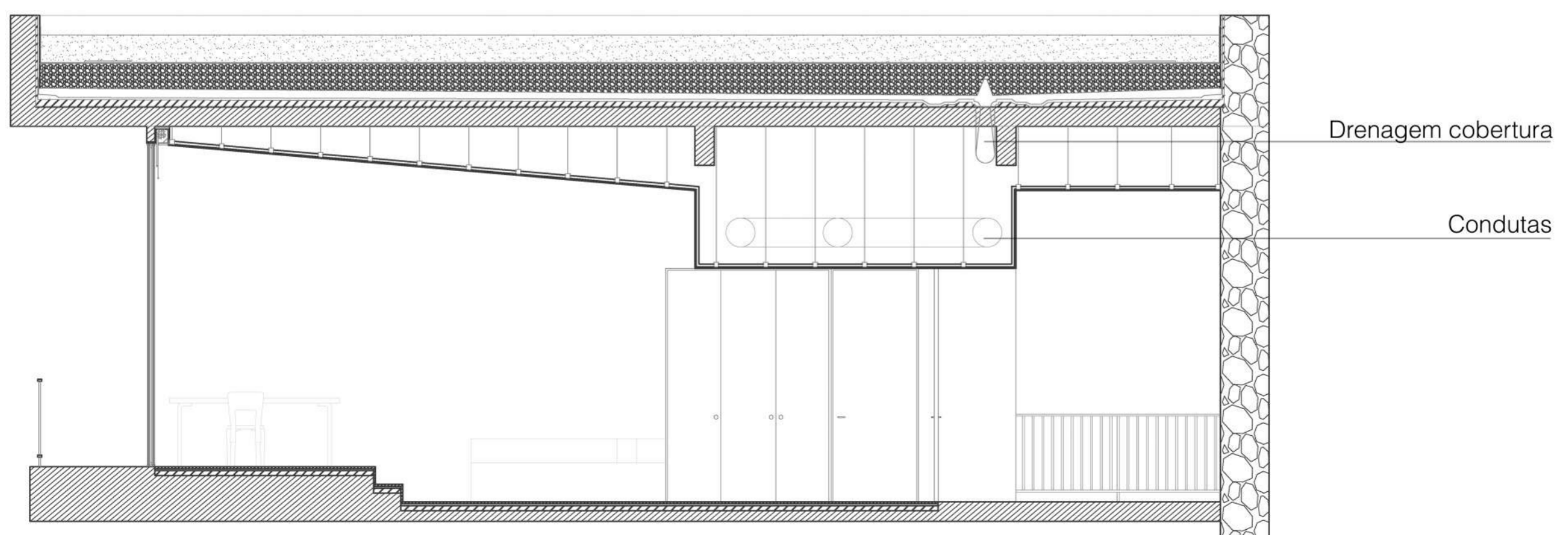

Corte Construtivo | Aplicação do sistema pladur no teto falso | Escala 1:50